

SCHEDA N° 0154

ORDINE Pezizales

GENERE <i>Otidea</i>	SPECIE <i>O. onotica</i>	AUTORE (Pers.) Fuckel	
DATA DI RACCOLTA 08-09-2015	LUOGO DI RACC. Frassenè Agordino	COMUNE Gosaldo	PROV. BL
ALTITUDINE S.L.M. 1000 mt.	I.G.M. II 45	RACCOGLITORE Franco Flavio Pinton	

HABITAT:

- | | | |
|--|--|--|
| <input type="checkbox"/> PRATERBOSI | <input type="checkbox"/> ORTI E GIARDINI | <input type="checkbox"/> MARGINI DI STRADA |
| <input type="checkbox"/> TERRENO NUDO | <input type="checkbox"/> TERRENO SABBIOSO | <input type="checkbox"/> ARENILE |
| <input type="checkbox"/> TORBIERA | <input type="checkbox"/> TERRENO COLTIVATO A | |
| <input type="checkbox"/> ARGINE DI FIUME | <input type="checkbox"/> LUOGO BRUCIATO | <input type="checkbox"/> BOSCO SUBALPINO |

BOSCO DI : MISTO DI AGHIFOGLIA E LATIFOGLIA

RADO FITTO

- | | | |
|---|--|------------------------------------|
| <input checked="" type="checkbox"/> DENTRO AL BOSCO | <input type="checkbox"/> AI MARGINI DEL BOSCO | <input type="checkbox"/> IN RADURE |
| <input type="checkbox"/> SU LEGNO | <input type="checkbox"/> VIVO <input type="checkbox"/> MORTO | DI |

ESPOSIZIONE:

- ASSOLATA OMBROSA MEDIA

UMIDITA' DEL TERRENO

- ACQUITRINOSO MOLTO UMIDO UMIDO ASCIUTTO SECCO

VEGETAZIONE CIRCOSTANTE : bosco misto di aghifoglia-latifoglia

NOTE : ritrovamento di soli due singoli ascomi su terreno molto umido sotto latifoglie miste .

MICROSCOPIA: spore ellissoidali, ialine, lisce, biguttulate, uniseriate nell'asco. di 10/12,5 x 5/8 µm. Aschi cilindracei non amiloidi

BIBLIOGRAFIA : Funghi d'Italia A.M.B. pag. 479 vol. 1, Funghi dal vero B. Cetto al 824, Ascomiceti d'Italia A.M.B. pag. 164

DETERMINATORE Cds Gmc

RILIEVI EFFETTUATI SU REPERTI FRESCHI SECCHI



OTIDEA ONOTICA



OTIDEA ONOTICA



OTIDEA ONOTICA

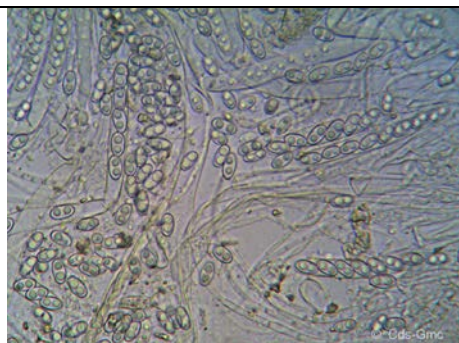

ASCHI CON SPORE X 200

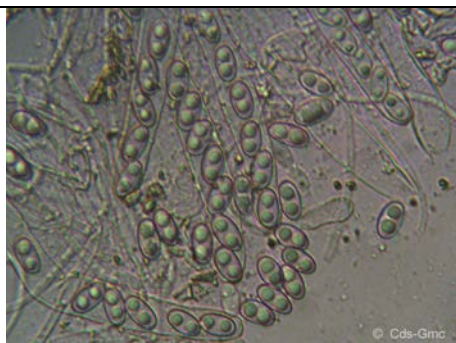

ASCOSPORE X 400



ASCHI CON SPORE

DESCRIZIONE

Otidea onotica

Ordine: Pezizales
Famiglia: Pyronemataceae
Genere: Otidea
Specie: Onotica
Sezione: discomicetes

Apotecio: alto sino a 60 mm. e con un diametro non superiore ai 30 mm., fessurato da un lato e con gli orli tendenti a sovrapporsi, di color giallo ocra, leggermente pruinoso sulla parete esterna, orlo ondulato e arricciato. La parte superiore tende ad essere appuntita e nel suo complesso il carpoforo somiglia vagamente ad un'orecchio d'asino.

Imenoforo: liscio, leggermente corrugato, di aspetto glassato, di colore giallo-ocraceo, ma molto spesso con netta sfumatura rosata.

Carne: sottile, elastica, ceracea, biancastra o giallina. Odore e sapore poco percettibili ed indefinibili.

Gambo: effimero, molto corto, ricoperto da lanuccio miceliare di colore bianco.

Spore: ellissoidali, ialine, lisce, biguttulate, misuranti 10/12,5 x 5/8 μm , uniseriate nell'asco. Aschi cilindrici, lunghi fino a 240 μm , non amiloidi, contenenti ciascuno 8 spore.

Habitat: fungo saprofita, cresce sul terreno umido, nei boschi misti soprattutto di latifoglie, in estate-autunno.

Autore della scheda: Pellizzari Renato

Autore delle foto: Franco Flavio Pinton, Cds Gmc.