

**SCHEDA N° 0167**

**ORDINE Agaricales**

<b>GENERE</b> <i>Psathyrella</i>	<b>SPECIE</b> <i>P. ammophila</i>	<b>AUTORE</b> (Durieu & Lév.) P.D. Orton	
<b>DATA DI RACCOLTA</b> 21/02/16	<b>LUOGO DI RACC.</b> Spiaggia di Bibione	<b>COMUNE</b> S.M. al Tagliamento	<b>PROV.</b> VE
<b>ALTITUDINE S.L.M.</b> 0	<b>I.G.M.</b> III 108	<b>RACCOGLITORE</b> Mark Mowlazadeh	

**HABITAT:**

<input type="checkbox"/> PRATI ERBOSI	<input type="checkbox"/> ORTI E GIARDINI	<input type="checkbox"/> MARGINI DI STRADA
<input type="checkbox"/> TERRENO NUDO	<input checked="" type="checkbox"/> TERRENO SABBIOSO	<input checked="" type="checkbox"/> ARENILE
<input type="checkbox"/> TORBIERA	<input type="checkbox"/> TERRENO COLTIVATO A	
<input type="checkbox"/> ARGINE DI FIUME	<input type="checkbox"/> LUOGO BRUCIATO	<input type="checkbox"/> BOSCO SUBALPINO
<b>BOSCO DI:</b> RETRODUNE MARINE		<input type="checkbox"/> RADO <input type="checkbox"/> FITTO
<input type="checkbox"/> DENTRO AL BOSCO	<input type="checkbox"/> AI MARGINI DEL BOSCO	<input checked="" type="checkbox"/> IN RADURE
<input type="checkbox"/> SU LEGNO	<input type="checkbox"/> VIVO <input type="checkbox"/> MORTO	DI

**ESPOSIZIONE:**

ASSOLATA  OMBROSA  MEDIA

**UMIDITA' DEL TERRENO**

ACQUITRINOSO  MOLTO UMIDO  UMIDO  ASCIUTTO  SECCO

**VEGETAZIONE CIRCOSTANTE:** *Ammophila littoralis*

**NOTE:** Alcuni esemplari fittamente immersi sulla sabbia. aveva piovuto abbondantemente qualche giorno prima del ritrovamento

**MICROSCOPIA:** spore lisce 11-13,5 x 6-7,5 µm con poro germinativo, Pleurocistidi utriformi

**BIBLIOGRAFIA:** Funghi d'Italia Zanichelli - pag. 392 al n° 1092 M. Moser pag. 286 al cap.10

**DETERMINATORE** C.d.s. G.M.C.

**RILIEVI EFFETTUATI SU REPERTI**  FRESCHI  SECCHI



**PSATHYRELLA AMMOPHILA**



**PSATHYRELLA AMMOPHILA**



**PSATHYRELLA AMMOPHILA**

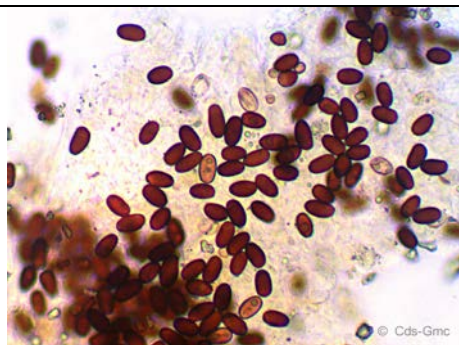

**SPORE IN MASSA**



**CISTIDIO**

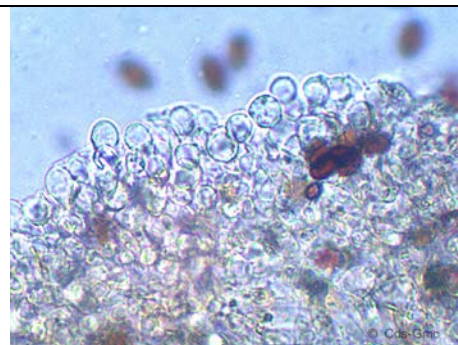

**PLEUROCISTIDI**

## DESCRIZIONE

*Psathyrella ammophila*

**Ordine:** Agaricales

**Famiglia:** Psathyrellaceae

**Genere:** *Psathyrella*

**Specie:** *P. ammophila*

Sez: (*Psathyrella*, Hammophylae)

**Capello:** si presenta di forma subemisferica, convessa, quasi piana o al limite anche leggermente depressa; misura fino a 45-50mm di diametro; la cuticola è fibrillosa e fortemente igrofana; colorazione da grigio-argilla a bruno pallido, più scuro con tempo umido; orlo involuto e liscio; velo biancastro, molto evanescente.

**Lamelle:** sono adnate o leggermente uncinato, ventricose, abbastanza rade; colorazione da grigio-brunastra fino a nerastra.

**Carne:** piuttosto fragile, con colorazione bruno-scura ed odore fungino.

**Gambo:** cilindrico, dritto e piuttosto tenace, con base allargata; profondamente infisso nella sabbia; colorazione da biancastro a bruno pallido; misura fino a 80mm di altezza per 6-8mm di diametro.

**Spore:** ellittiche con poro germinativo, 11-13 x 6-7,5 micron, lisce, di colore bruno-rossastro. Pleurocistidi: Utriformi.

**Habitat:** specie sabulicola, associata alla presenza di frustuli interrati di *Ammophila littoralis*; presente tutto l'anno tranne il periodo più secco.

Autore della scheda: Mark Mowlazadeh

Autore delle foto: Franco Flavio Pinton e Mark Mowlazadeh