

SCHEDA N° 0094

ORDINE Russulales

GENERE Russula	SPECIE R. sororia	AUTORE Fr.	
DATA DI RACCOLTA 25/05/2013	LUOGO DI RACC. Parco cittadino	COMUNE Castelfranco Veneto	PROV. TV
ALTITUDINE S.L.M. 43	I.G.M. II 104	RACCOGLITORE Dino Giuseppe Cerantola	

HABITAT:

- | | | |
|--|--|--|
| <input type="checkbox"/> PRATI ERBOSI | <input type="checkbox"/> ORTI E GIARDINI | <input type="checkbox"/> MARGINI DI STRADA |
| <input type="checkbox"/> TERRENO NUDO | <input type="checkbox"/> TERRENO SABBIOSO | <input type="checkbox"/> ARENILE |
| <input type="checkbox"/> TORBIERA | <input type="checkbox"/> TERRENO COLTIVATO A | |
| <input type="checkbox"/> ARGINE DI FIUME | <input type="checkbox"/> LUOGO BRUCIATO | |

BOSCO DI: **SOTTO AGHIFGLIA (CEDRUS)**

- | | | |
|--|--|--|
| <input type="checkbox"/> DENTRO AL BOSCO | <input checked="" type="checkbox"/> AI MARGINI DEL BOSCO | <input type="checkbox"/> BOSCO SUBALPINO |
| <input type="checkbox"/> SU LEGNO | <input type="checkbox"/> VIVO | <input type="checkbox"/> MORTO |
| | | DI |

RADO FITTO

IN RADURE

ESPOSIZIONE:

- ASSOLATA OMBROSA MEDIA

UMIDITA' DEL TERRENO

- ACQUITRINOSO MOLTO UMIDO UMIDO ASCIUTTO SECCO

VEGETAZIONE CIRCOSTANTE: **Margine del prato con aghifoglia (cedrus) e latifoglia**

NOTE: **diversi esemplari di medio-grandi dimensioni molto interrati**

MICROSCOPIA: **spore ovoidali verrucose**

BIBLIOGRAFIA: **AMB Vol. 3 - pag. 1314 - Zanichelli pag. 442 al 1234**

DETERMINATORE **Dino Giuseppe Cerantola**

RILIEVI EFFETTUATI SU REPERTI FRESCHI SECCHI



RUSSULA SORORIA



RUSSULA SORORIA 1



HABITAT

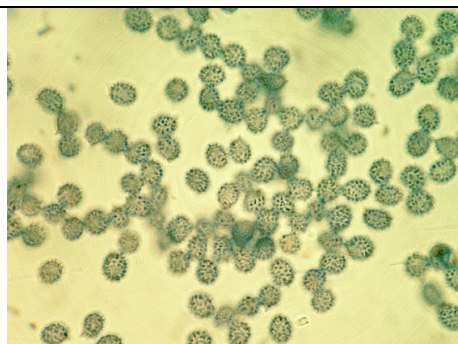

SPORE



SPORATA BIANCA

DESCRIZIONE

Russula sororia

Ordine: Russulales

Famiglia: Russulaceae

Genere: Russula

Specie: R. sororia

Sezione: Ingratae (Quel) Maire

Cappello: diametro del cappello di circa 7 cm, da convesso o spianato a concavo, sottile, fragile, con cuticola vischiosa, con orlo lungamente striato, di colore bruno-nerastro di varie tonalità, sovente tendente al cinerognolo.

Lamelle: non molto larghe, mediamente fitte, da adnate a leggermente arrotondate al gambo, crema-biancastre con il filo imbrunente, spesso macchiate di rosso-bruno nelle parti contuse.

Gambo: tozzo cilindrico, a volte ricurvo, attenuato alla base, poco radicante, fragile, scavato, pruinoso sotto le lame, biancastro, macchiato di bruno ruggine.

Carne: bianco-grigiastrea, abbastanza compatta, molto pepata, odore sgradevole da varechina sapore acre .

Spore: crema chiaro in massa 7–9 x 5–7. μm , ellissoidali con verruche alte più di 0,7 μm , unite da linee sottili, ma non da reticolo.

Habitat: in boschi misti dalla tarda primavera e in autunno.

Autore della scheda: Dino Giuseppe Cerantola

Autore delle foto: Dino Giuseppe Cerantola