

SCHEDA N° 0178

ORDINE Agaricales

GENERE <i>Tricholoma</i>	SPECIE <i>T. tigrinum</i>	AUTORE (Schaeff.) Gillet	
DATA DI RACCOLTA 13/09/2016	LUOGO DI RACC. Marcesina	COMUNE Enego	PROV. VI
ALTITUDINE S.L.M. 1300	I.G.M. I 082	RACCOGLITORE Dino Giuseppe Cerantola	

HABITAT:

- | | | |
|---|--|---|
| <input type="checkbox"/> PRATI ERBOSI | <input type="checkbox"/> ORTI E GIARDINI | <input type="checkbox"/> MARGINI DI STRADA |
| <input checked="" type="checkbox"/> TERRENO NUDO | <input type="checkbox"/> TERRENO SABBIOSO | <input type="checkbox"/> ARENILE |
| <input type="checkbox"/> TORBIERA | <input type="checkbox"/> TERRENO COLTIVATO A | |
| <input type="checkbox"/> ARGINE DI FIUME | <input type="checkbox"/> LUOGO BRUCIATO | <input type="checkbox"/> BOSCO SUBALPINO |
| BOSCO DI: MISTO AGHIFOGLIA E LATIFOGLIA | | <input checked="" type="checkbox"/> RADO <input type="checkbox"/> FITTO |
| <input checked="" type="checkbox"/> DENTRO AL BOSCO | <input type="checkbox"/> AI MARGINI DEL BOSCO | <input type="checkbox"/> IN RADURE |
| <input type="checkbox"/> SU LEGNO | <input type="checkbox"/> VIVO <input type="checkbox"/> MORTO | DI |

ESPOSIZIONE:

- ASSOLATA OMBROSA MEDIA

UMIDITA' DEL TERRENO

- ACQUITRINOSO MOLTO UMIDO UMIDO ASCIUTTO SECCO

VEGETAZIONE CIRCOSTANTE: misto aghifoglia e latifoglia

NOTE: Stazione di crescita con esemplari concresciuti, in un piccolo gruppo isolato.

MICROSCOPIA: Spore 9,5-11 x 6-7 µm. bianche in massa, ellittiche, ialine guttulate. Basidi clavati, tetrasporici

BIBLIOGRAFIA: Funghi d'Italia A.M.B. Vol. 1 - pag. 62 - Zanichelli pag.130 al 289

DETERMINATORE Dino Giuseppe Cerantola

RILIEVI EFFETTUATI SU REPERTI FRESCHI SECCHI



TRICHOLOMA TIGRINUM



TRICHOLOMA TIGRINUM



TRICHOLOMA TIGRINUM



TRICHOLOMA TIGRINUM



SPORE

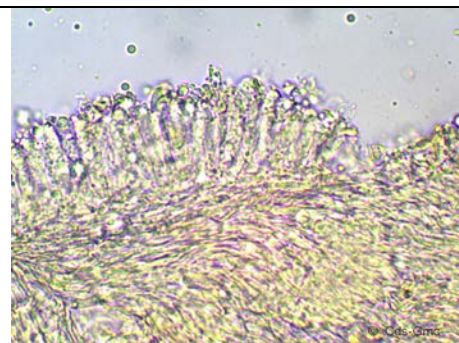

BASIDIO E BASIDIOLI

DESCRIZIONE

Tricholoma tigrinum

Ordine: Agaricales
Famiglia: Tricholomataceae
Genere: Tricholoma
Specie: T. tigrinum
Sezione: Pardinicus

Cappello: 5 -16 cm. da emisferico a convesso, poi spianato, talora umbonato. Cuticola secca, fibrillosa, dal grigio chiaro al grigio ardesia, che si rompe maturando in squame concentriche grigio-metalliche, bruno-nerastre su fondo più chiaro. Il margine è a lungo involuto, liscio, privo di striature ma talvolta lacerato radialmente, ondulato e carnoso.

Lamelle: abbastanza fitte, spesse e con l'orlo seghettato, elastiche, leggermente spaziate, uncinato al gambo, sinuose, con colori dal biancastro al crema-giallastro o con sfumature olivastre negli esemplari maturi.

Carne: consistente, spessa e soda nel centro del cappello, più fibrosa nel gambo, biancastra, grigiastra sotto la cuticola del cappello. Odore più o meno pronunciato di farina.

Gambo: 4÷10 × 2÷4 cm, sodo, robusto e pieno, cilindrico o clavato in basso, sovente ingrossato alla base, fibrilloso in alto, bianco, ocre brunastro alla base in vecchiaia.

Spore: 9,5-11 x 6-7 µm. bianche in massa, ellittiche, ialine guttulate.

Habitat: specie ubiquitaria in piccoli gruppi a fine estate-autunno.

Autore della scheda: Dino Giuseppe Cerantola

Autore delle foto: Dino Giuseppe Cerantola