

SCHEDA N° 0045

ORDINE BOLETALES

GENERE <b>XEROCOMUS</b>	SPECIE <b>X. ICHNUSANUS</b>	AUTORE Alessio - Galli - R. et Lettini	
DATA DI RACCOLTA 17-07-10	LUOGO DI RACC. SOVRAMONTE	COMUNE SOVRAMONTE	PROV. BL
ALTITUDINE S.L.M. 610	I.G.M. IV 083	RACCOGLITORE CADORIN DANILO	

**HABITAT:**

- |   |  |   |
|---|--|---|
| <input type="checkbox"/> PRATI ERBOSI               | <input type="checkbox"/> ORTI E GIARDINI                     | <input type="checkbox"/> MARGINI DI STRADA                              |
| <input type="checkbox"/> TERRENO NUDO               | <input type="checkbox"/> TERRENO SABBIOSO                    | <input type="checkbox"/> ARENILE  |
| <input type="checkbox"/> TORBIERA                   | <input type="checkbox"/> TERRENO COLTIVATO A                 |   |
| <input type="checkbox"/> ARGINE DI FIUME            | <input type="checkbox"/> LUOGO BRUCIATO                      | <input type="checkbox"/> BOSCO SUBALPINO                                |
| BOSCO DI: <b>FAGGIO</b>                             |  | <input checked="" type="checkbox"/> RADO <input type="checkbox"/> FITTO |
| <input checked="" type="checkbox"/> DENTRO AL BOSCO | <input type="checkbox"/> AI MARGINI DEL BOSCO                | <input type="checkbox"/> IN RADURE                                      |
| <input type="checkbox"/> SU LEGNO                   | <input type="checkbox"/> VIVO <input type="checkbox"/> MORTO | DI  |

**ESPOSIZIONE:**

- ASSOLATA  OMBROSA  MEDIA

**UMIDITA' DEL TERRENO**

- ACQUITRINOSO  MOLTO UMIDO  UMIDO  ASCIUTTO  SECCO

VEGETAZIONE CIRCOSTANTE : BOSCO MISTO LATIFOGLIE

NOTE :

MICROSCOPIA:

BIBLIOGRAFIA : I Boleti Roberto Galli - funghi D'Italia Zanichelli pag. 494 al 1388 - funghi Boleti Edagricole

DETERMINATORE CADORIN DANILO

RILIEVI EFFETTUATI SU REPERTI  FRESCHI  SECCHI



XEROCOMUS ICHNUSANUS



XEROCOMUS ICHNUSANUS



SPORE

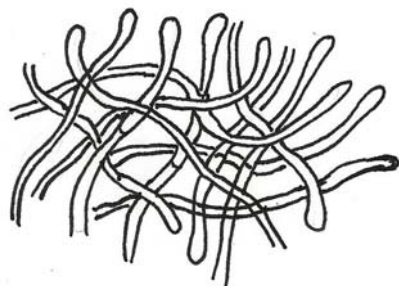

EPIGUTE  
EPICUTE

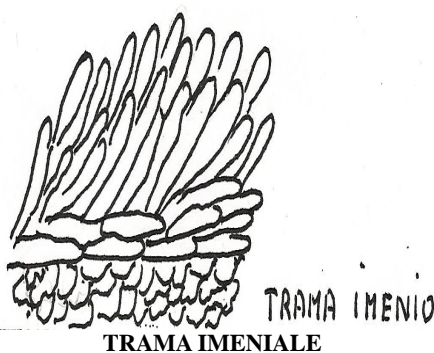

TRAMA IMENIALE  
TRAMA IMENIO

## DESCRIZIONE

CAPPELLO 03-06 CM. DA CONVESSO A GUANCIALIFORME, LEGGERMENTE DEPRESSO AL CENTRO, CUTICOLA VELLUTATA BRUNA, BRUNA-CASTANA, INFINE NERASTRA. SEMPRE + - SCREPOLATA.

IMENOFORO- TUBULI GIALLI, PORI DEL MEDESIMO COLORE, PICCOLI CHE DIVENTANO BLUASTRI AL TOCCO.

GAMBO SODO UN PO' TOZZO RICURVO RADICANTE, BRUNO NERO GIALLO ALL'APICE CON EVIDENTE RETICOLO ROSATO, INFINE NERASTRO.

CARNE GRIGIA PAGLIERINA VIRANTE AL TOCCO.

AUTORE DELLA SCHEDA - CADORIN DANILO